



Floor Disco Ball ご利用案内



Floor Disco Ball 施設概要

大阪府岸和田市岸の丘町1丁目32に2024年5月にオープンしましたWHATAWON(ワタワン)内にある音楽施設『Floor Disco Ball』で音楽イベントや各種パーティー、式典などにご利用いたしませんか？

全日10:00～22:00（搬入～完全撤収まで）のお時間でご利用可能です。音響設備、照明設備、W4500mm×H3000mmのLEDモニターもご利用頂けます。

会場内の装飾に関してや、楽屋へのケータリング・サービスなども別途ご相談承ります。学校やスポーツクラブの壮行会や企業様の式典や記念パーティーなどにもご利用いただけます。またパーティー・オードブル料理なども承りますので是非ご利用下さい。

ご利用時間に応じて会場使用料は柔軟に対応しますのでご相談ください。またご希望によってはイベントのプランニングやご提案、アーティストやDJなどの演者のブッキングなども行います。是非お問い合わせください。

01

Floor Disco Ball





Floor Disco Ball データ

正式名称	WHATAWON内 Floor Disco Ball
会場名称	Floor Disco Ball
読み	フロアディスコボール
場所入り名称	OSAKA KISHIWADA Floor Disco Ball / 大阪岸和田 Floor Disco Ball
住所	〒596-0817 大阪府岸和田市岸の丘町1丁目32 WHATAWON内 Floor Disco Ball
会場スペース	客席フロアー 33m×14.546m 480.02㎡ / ステージ 14m×5.7m
会場利用に関するお問い合わせ	whatawon.ecru@antiqua.co.jp
お問い合わせ電話番号	お問い合わせ WHATAWON(ワタワン) 050-5810-0775
運営会社	株式会社antiqua 〒594-0073 大阪府和泉市和気町1丁目6-11 (ワタワン事業部)
交通アクセス	電車：南海/泉北高速鉄道 和泉中央駅からバスで15分 / JR阪和線下松駅からバスで15分 車：阪和道和泉岸和田ICより約5分

設備

ステージ	ステージ 幅約14m×奥行約5.7m×天井までの高さ7m
1Fフロア	1Fフロア 縦33m×横14.546m 480.02㎡ / フードコート4店舗隣接(ドリンク・フードの販売あり)
2Fフロア	2Fフロア デザイナーズシートエリア5席 階段席あり
楽屋	楽屋2室 喫煙ルーム1室
搬入	搬入口あり。駐車スペース3tトラック1台、ハイエース・サイズ4台、小型車1台駐車可能
イス/テーブル	ハイテーブル14 / ハイチェアー50

キャパシティー

1F	1F スタンディング 約300名
2F	2F 階段座席 約100名 (デザイナーズシート席含む)

02

Floor Disco Ball

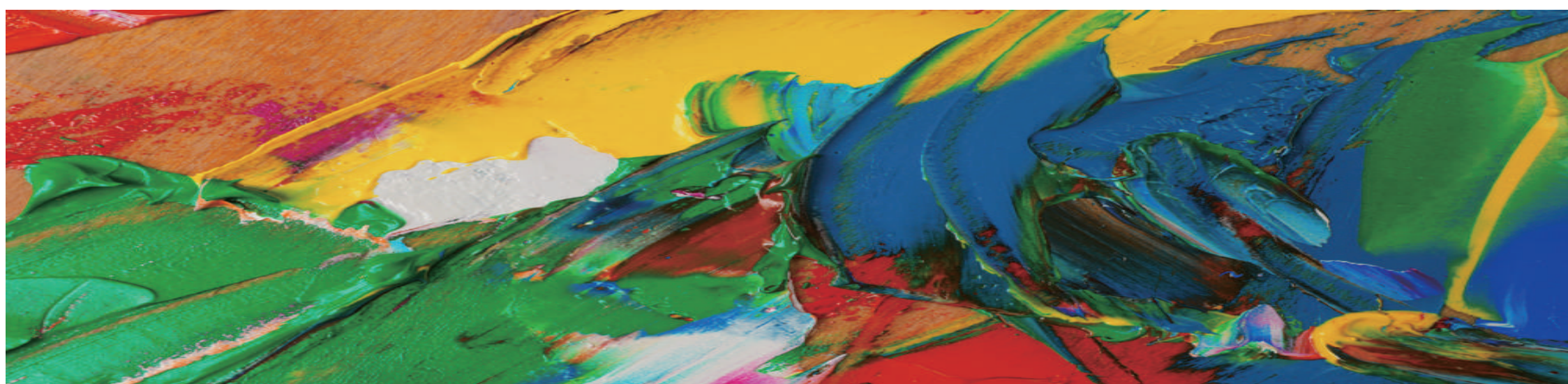

会場図面

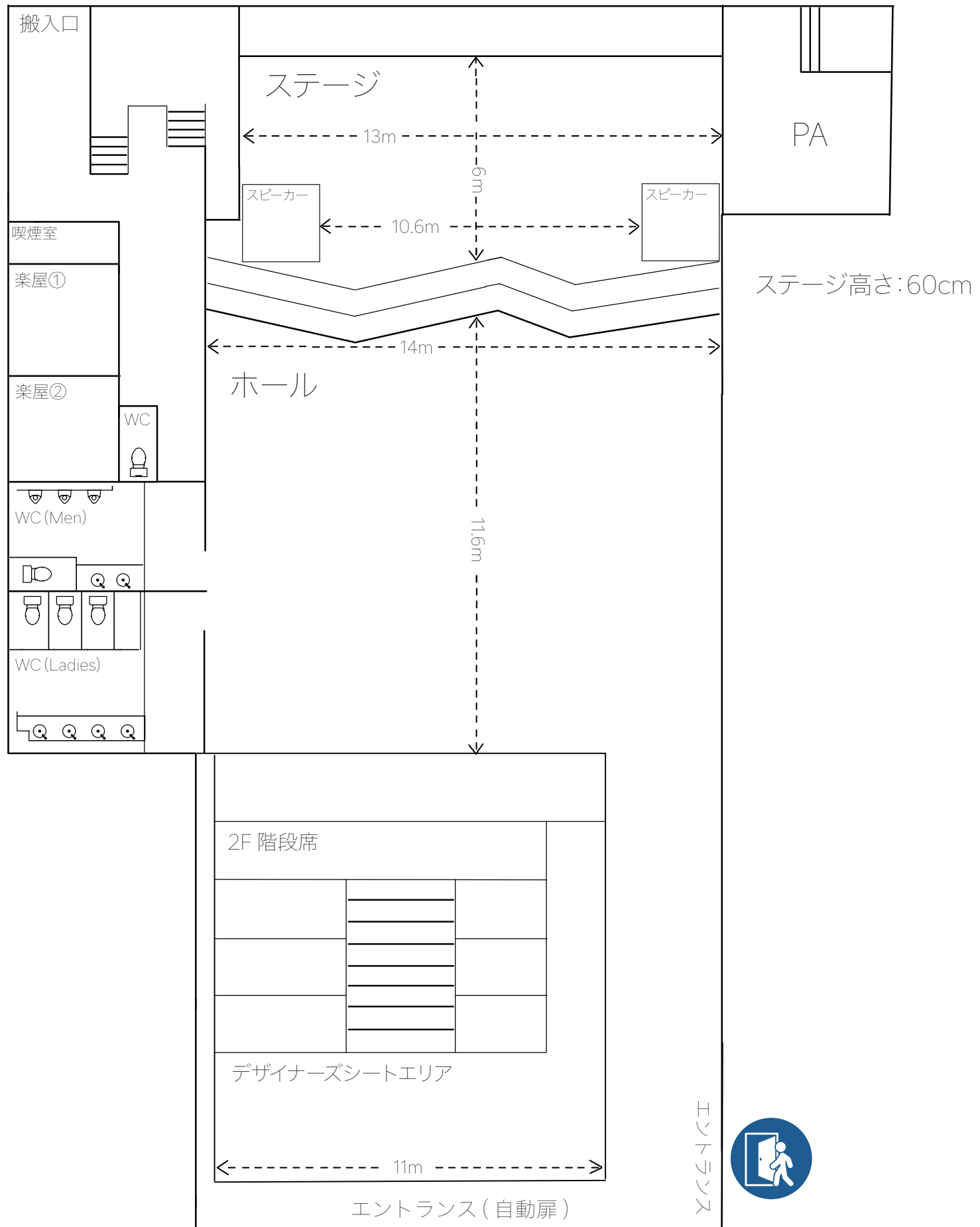

03

Floor Disco Ball

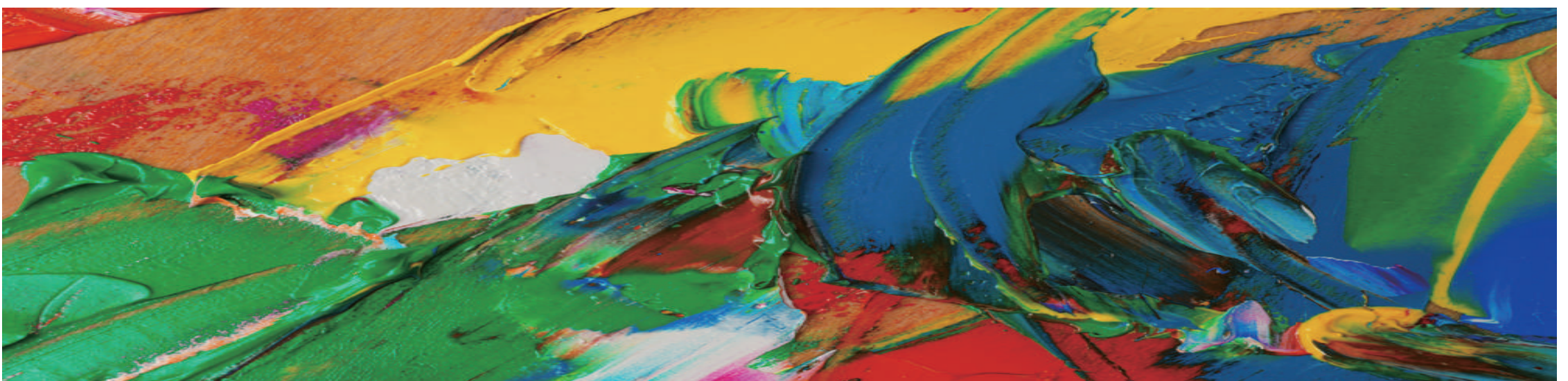

会場使用に関して

(税別)

会場使用料		
月～金	全日 10:00～22:00 ※搬入～完全撤収までの時間です。	¥200,000
土・日・祝日	全日 10:00～22:00 ※搬入～完全撤収までの時間です。	¥300,000
時間外料金	月～金 1時間につき	¥20,000
	土・日・祝日 1時間につき	¥30,000
その他	半日利用の場合はご相談ください。	※要確認
使用料を含む内容	ステージ/音響・照明基本設備/音響・照明管理人件費/搬入駐車場/楽屋設備	
	※音響基本設備：メインスピーカー/ミキサー/ワイヤードマイク6本/CDデッキ2台/サイドモニター/フットモニター	
	※ワイヤレスマイク6本はオプションです。	
技術人件費		
音響手配	メインオペレーター1名	¥35,000
	アシスタント1名 30,000円 公演規模により手配人数変わります。※要打合せ	¥30,000
照明手配	メインオペレーター1名	¥35,000
	※アシスタント1名 30,000円 公演規模により手配人数変わります。※要打合せ	¥30,000
舞台監督	必要に応じてご相談ください	※要確認
その他利用料金		
LEDモニター	W4500mm×H3000mm	¥50,000
清掃・ゴミ処理	基本的な清掃・ごみ処理は会場費に含まれます。当日判断で追加清掃料をご請求させていただく場合があります。	
物販手数料	当日会場で販売した物販売上の10%を徴収させていただきます。	
キャンセルポリシー		
会場使用料キャンセル代	使用日の31日前まで	基本使用料の半額
	使用日の30日以内	基本使用料の全額
外注人件費キャンセル代	発注から8日前まで	技術人件費の半額
	7日前から当日まで	技術人件費の全額
※利用日の31日前までのキャンセルは会場使用料の50%、それ以降に関しては100%のキャンセル料を申し受けます。		

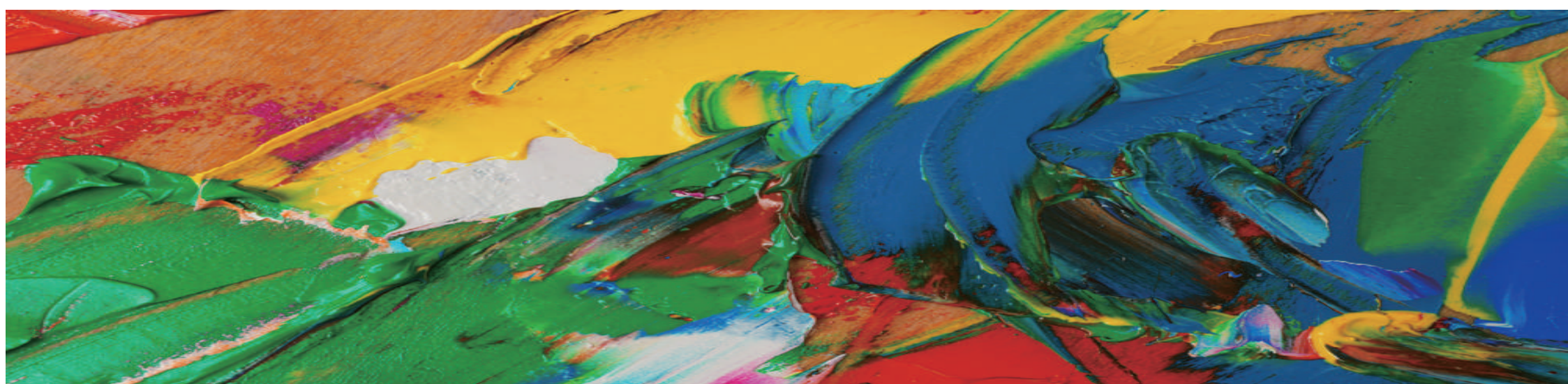

WHATAWON とは？



ワタワンって
こんなところ。

これまでにない場所。

美味しいモノ。面白いモノ。オシャレなモノ。全てが揃う空間。
楽しいこと、新しいアイデアを試すことが好き。
同じ想いをもったスタッフが集い、創り上げた
新しいエンターテインメントのカタチ。
多様な人々がジャンルや価値観を超えて混ざり合う
目的があっても無くても楽しめる。そんな場所。

01.



02.



アクセスの良さも自然も
絶好のロケーション。

年間100万人が訪れる蜻蛉池公園の真向かい。
さらには関西国際空港からもアクセスが良い場所。
それでいて自然を身近に感じられる。
広大な土地を切り開いた約8,740坪の壮大なスケール。

05

about WHATAWON

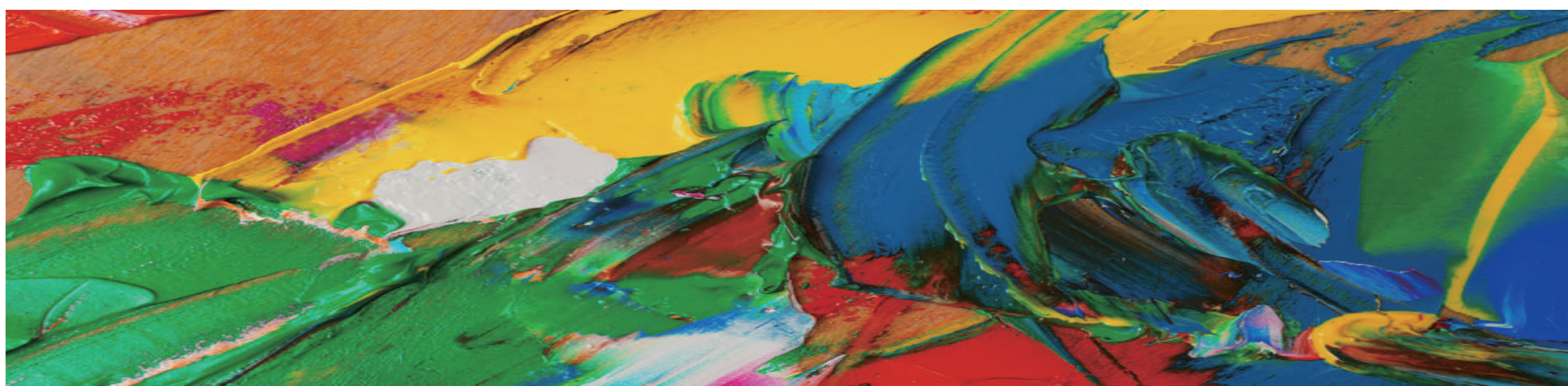

03.

完全キャッシュレスの実現。

安心なキャッシュレスで、お会計もスムーズ、
飲食の提供や通知をモバイルで完結、レジに並ぶ時間を軽減。
お客さまも店舗側もキャッシュレスならではの
便利さや効率性で快適な利用が可能に。
新しいカタチで、沢山の方が利用しやすい施設を目指します。

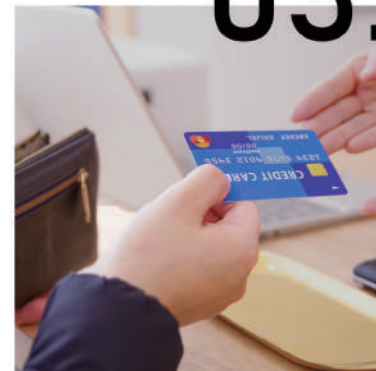

04.



ペットにとっても居心地の良い場所。

一緒に食事が出来るフードホールや広々としたドッグランを完備。
ペットも家族の一員として人間と同じように色々な場所へ
連れていくことが当たり前になって欲しい。
そんな想いからペットの同伴を全面可能に。

ワタワンのこれまでとこれから。

ファッション、美容、音楽、インテリア、建築、食、ライフスタイルの全てに関わることをテーマにした小さなタウン作りを
ビジョンに 2008 年、株式会社 antiqua 創業当時から構想にあったデザインのルーツである「存在しないモノを創る」
という思考から 滞在型エンタテインメントモール「ワタワン」を 2024 年、遂に開業。

常に「新しさ」を生み出す姿勢を忘れず新しい価値観を世界に向けて発信し続けています。絶え間ない変化の中で残すべき
モノと変えるべきモノに向き合い、クリエイティブな感性で生み出す壮大な構想はまだまだ続きます。

今後もワタワンは全国へ、世界へ向けての展開を掲げています。

06

about WHATAWON

